



Δεκέμβριος 2021

# ΟΧΕ/ΒΑΑ Δυτικής Αθήνας

Inter-municipal Partnership towards West Athens Development

## Στρατηγική, Περιεχόμενο, Οργάνωση & Πρόοδος

**Δρ. Μόσχος Π. Διαμαντόπουλος**  
Γενικός Διευθυντής ΑΣΔΑ



Ευρωπαϊκή Ένωση  
Ευρωπαϊκά Διαρθρωτικά  
και Επενδυτικά Ταμεία



Με τη συγχρηματοδότηση της Ελλάδας και της Ευρωπαϊκής Ένωσης

# ΑΝΑΠΤΥΞΙΑΚΟΣ ΣΥΝΔΕΣΜΟΣ ΔΥΤΙΚΗΣ ΑΘΗΝΑΣ (ΑΣΔΑ)

## ΝΠΔΔ – ΟΤΑ

Συστάθηκε το 1988 μεταξύ Δήμων της Δυτικής Αθήνας, και αποτελείται σήμερα από 9 Δήμους :

- ◆ **Αγία Βαρβάρα** (πληθ. 26.550)
- ◆ **Άγιοι Ανάργυροι – Καματερό** (πληθ. 62.529)
- ◆ **Αιγάλεω** (πληθ. 69.946)
- ◆ **Ίλιον** (πληθ. 84.793)
- ◆ **Κορυδαλλός** (πληθ. 63.445)
- ◆ **Περιστέρι** (πληθ. 139.981)
- ◆ **Πετρούπολη** (πληθ. 58.979)
- ◆ **Φυλή** (πληθ. 45.965)
- ◆ **Χαϊδάρι** (πληθ. 46.847)



# Περιοχή Παρέμβασης ΟΧΕ/ΒΑΑ 2014-2020

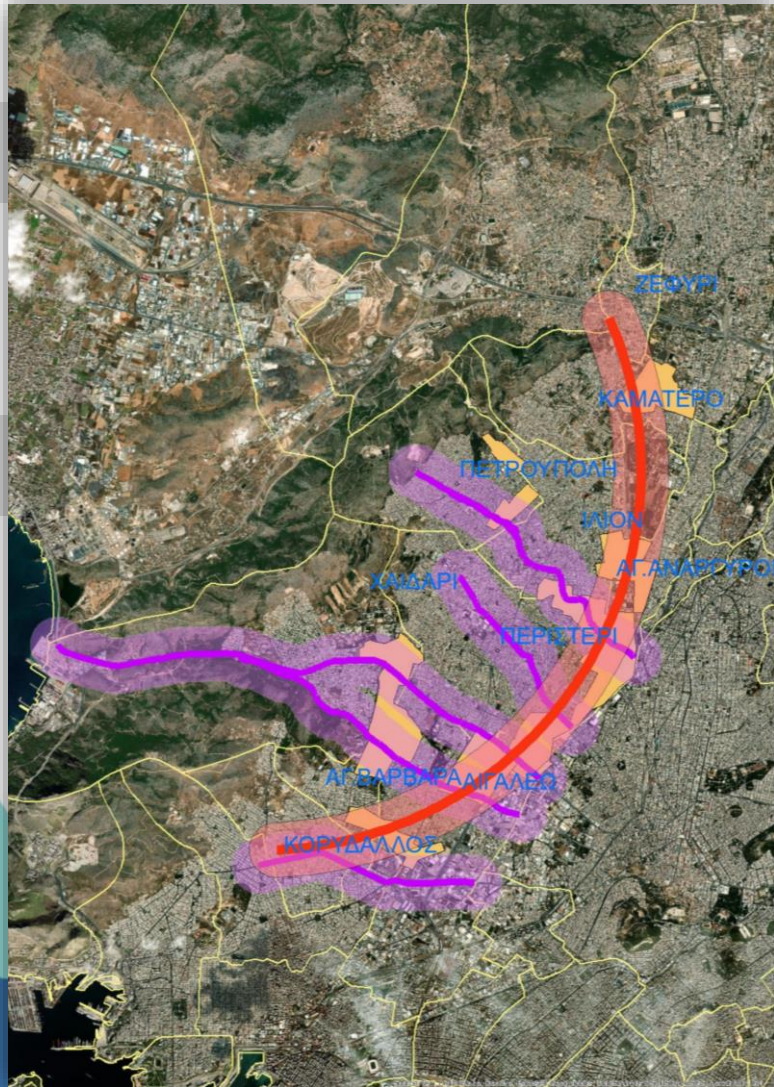

## Αστική Αρχή

Αναπτυξιακός Σύνδεσμος Δυτικής Αθήνας  
(ΑΣΔΑ)

## Δήμοι - Εταίροι

Δήμος Αγίας Βαρβάρας  
Δήμος Αγίων Αναργύρων – Καματερό  
Δήμος Αιγάλεω  
Δήμος Ιλίου  
Δήμος Κορυδαλλού  
Δήμος Περιστερίου  
Δήμος Πετρούπολης  
Δήμος Χαϊδαρίου



# Πρόδρομος ΟΧΕ/ΒΑΑ 2014-2020

## Σχέδιο Ολοκληρωμένης Αστικής Παρέμβασης (ΣΟΑΠ)

**Σεπτέμβριος 2014**  
Έναρξη Δημόσιας  
Διαβούλευσης



**Μάρτιος 2015**  
Έγκριση σχεδίου  
ΚΥΑ\*

**\* ΦΕΚ υπό  
Δημοσίευση**

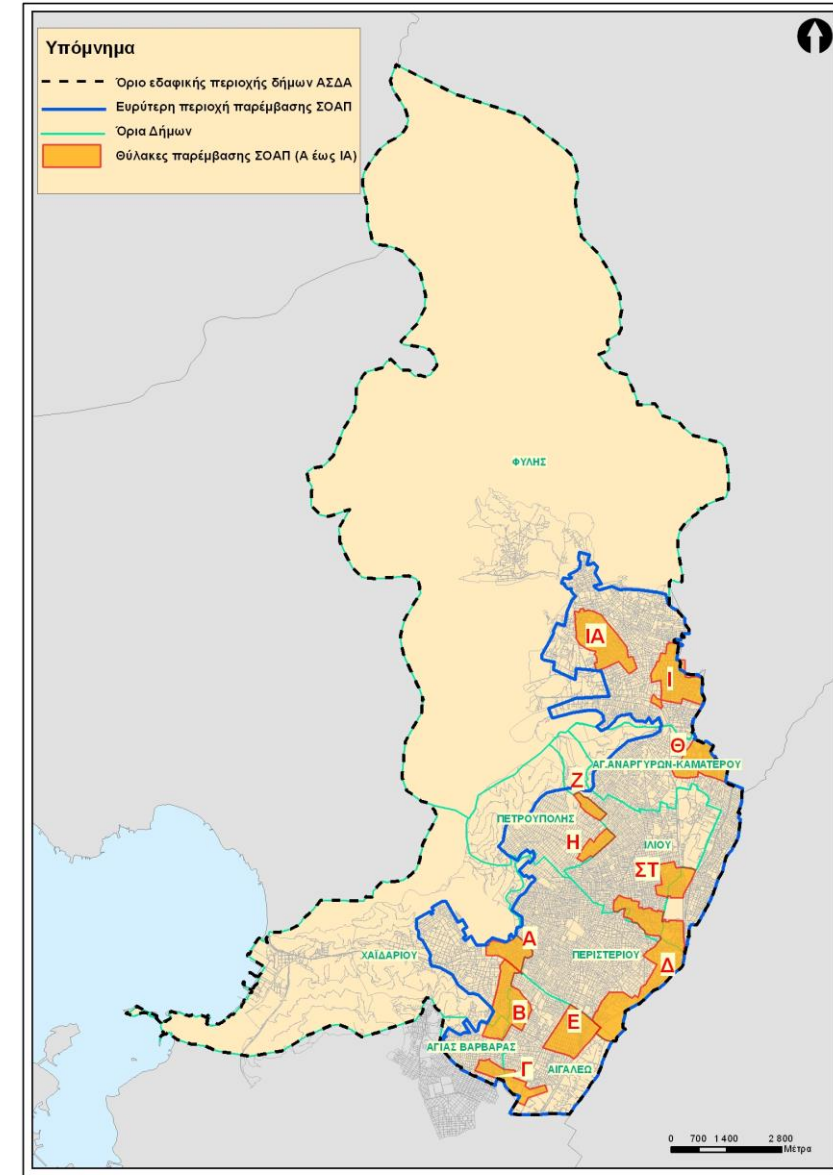

Η **“Περιοχή Παρέμβασης”** της Βιώσιμης Αστικής Ανάπτυξης Δυτικής Αθήνας αποτελείται από χωρική άποψη από τρεις κατηγορίες





**Θύλακες Αναπτυξιακής Δυναμικής** που ενισχύουν τον Μητροπολιτικό ρόλο της Δυτικής Αθήνας

**Θύλακες Αστικής και Κοινωνικής υποβάθμισης**

**Γραμμικοί Αστικοί άξονες** (“τόξο” & “βέλη”) που εμφανίζουν ομοειδείς «λειτουργικές σχέσεις», διασυνδέουν θύλακες και συνδέουν με το Μητροπολιτικό Κέντρο

## Χωρική διάσταση ΟΧΕ/ΒΑΑ 2014-2020

**Αστικό αναπτυξιακό τόξο:** άξονας υποβάθμισης / ανάπτυξης (περιοχή με έντονη αποβιομηχάνιση και τριτογενοποίηση), διαπερνά τους περισσότερους θύλακες

-  Αστικός Αναπτυξιακός Άξονας (“βέλος” 1): Θύλακες Β & Ε και κέντρα Αγίας Βαρβάρας και Αιγάλεω
-  Αστικός Αναπτυξιακός Άξονας (“βέλος” 2): Θύλακες Α, Ε & Δ και κέντρο Χαϊδαρίου
-  Αστικός Αναπτυξιακός Άξονας (“βέλος” 3): Θύλακας Δ και κέντρο Περιστερίου
-  Αστικός Αναπτυξιακός Άξονας (“βέλος” 4): Θύλακες ΣΤ, Ζ & Η και κέντρα Αγίων Αναργύρων – Καματερού, Ιλίου και Πετρούπολης
-  Αστικός Αναπτυξιακός Άξονας (“βέλος” 5): Θύλακες και κέντρο Κορυδαλλού

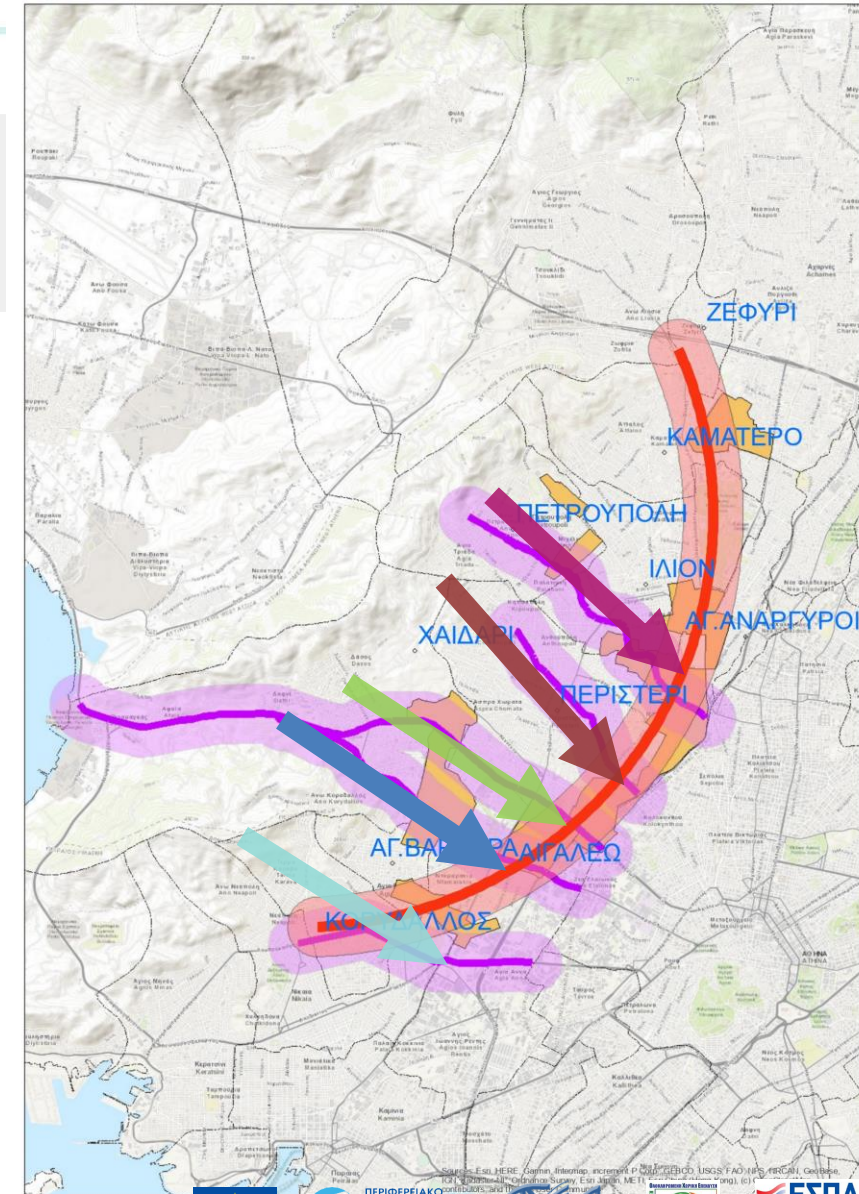

# Στρατηγική

1

Ενίσχυση  
της  
**αναπτυξιακής  
δυναμικής**  
της Δυτικής  
Αθήνας

2

Συμβολή στην  
Αποκατάσταση  
της  
**ισόρροπης  
ανάπτυξης  
& κοινωνικής  
συνοχής**

3

Ενίσχυση της  
Περιφερειακής  
**Μητροπολιτικότητας**  
και συμβολή στην  
επανατοποθέτηση  
της Αττικής στο  
Ευρωπαϊκό Σύστημα  
Μητροπόλεων

# Στόχοι της Στρατηγικής είναι





# Ενώ οι Ειδικοί Στόχοι της Στρατηγικής είναι

Η συστηματική προώθηση και ένταξη των ευπαθών ομάδων

η αξιοποίηση & προώθηση της κοινωνικής καινοτομίας

Η καταπολέμηση της Φτώχειας και άμβλυνση των κοινωνικών ανισοτήτων

η Πρόσβαση στην απασχόληση

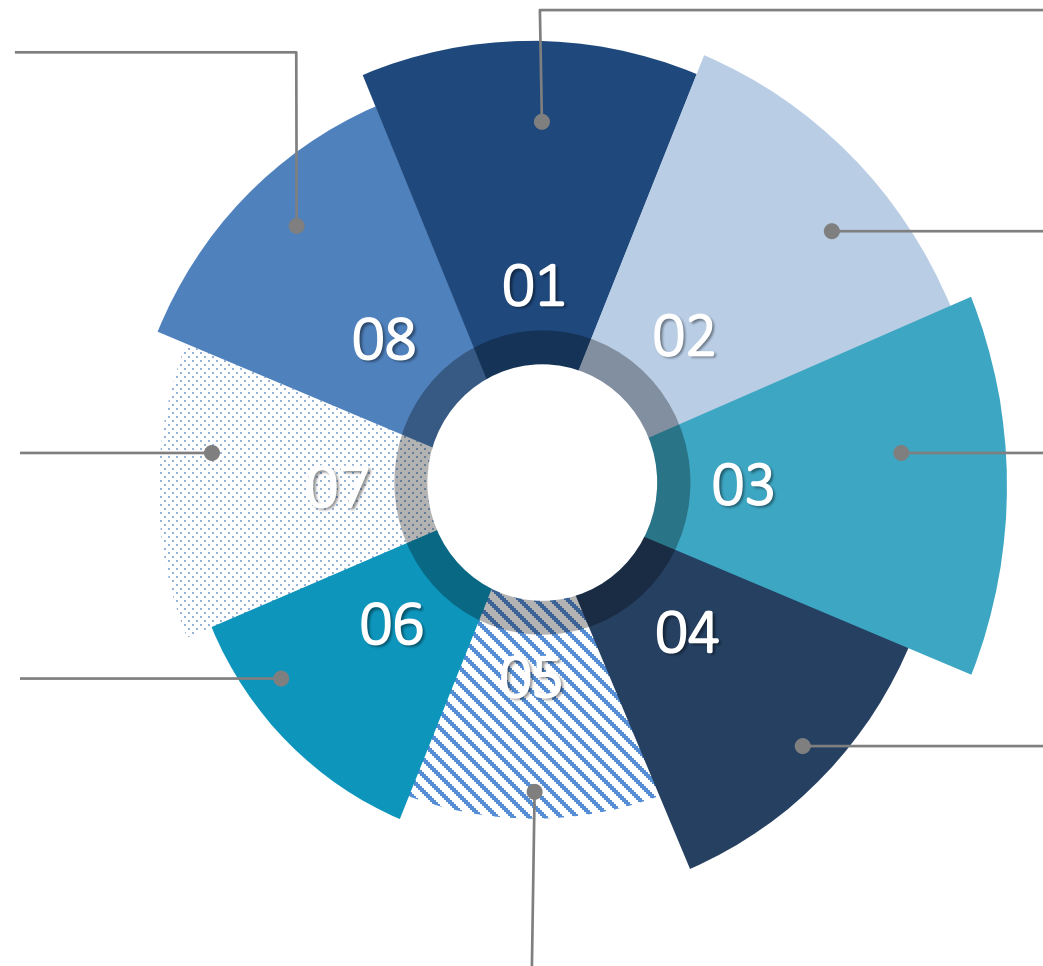

η Ενίσχυση της **Πολιότητας** της Δυτικής Αθήνας

η Αστική και Περιβαλλοντική **Αναζωογόνηση**

η Αξιοποίηση της κομβικής θέσης της Δυτικής Αθήνας

η Προσέλκυση νέων και νεοφυών επιχειρηματικών δραστηριοτήτων

# Άξονες Στρατηγικής

Ενίσχυση της **Κοινωνικής Συνοχής** και της **Ισότιμης Πρόσβασης** των Πολιτών σε ποιοτικές υπηρεσίες  
(Ε/Π 9α, 10α, 9i, 9ii, 9iii, 9iv)

Οικοδόμηση **Ελκυστικότητας** και **Ανταγωνιστικότητας** της Δυτικής Αθήνας – Διάδοση Νεανικής, Νεοφυούς και Αλληλέγγυας **Επιχειρηματικότητας** και **Καινοτομίας**.  
(Ε/Π 1b, 2b, 2c, 3a, 3c, 3d, 8iii, 8v, 9v)

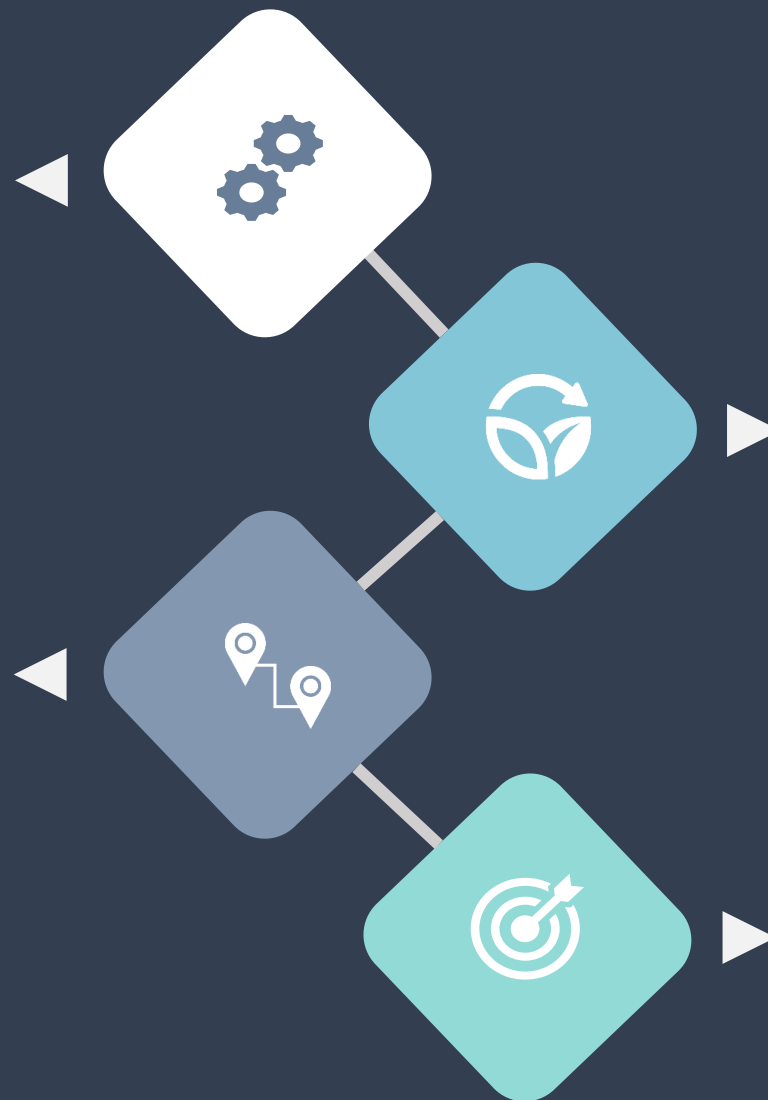

Προώθηση της **Αστικής Αναζωογόνησης** και της **Βιώσιμης Αστικής Κινητικότητας**  
(Ε/Π 4c, 5a, 6c, 6e)

Ανάπτυξη και εφαρμογή **«έξυπνων» λύσεων** στις αστικές περιοχές  
(Ε/Π 2c)

# Ιδιαιτερότητες- Κρίσιμα Σημεία- Καλές Πρακτικές



η **Μοναδική ΟΧΕ/ΒΑΑ** στην Ελλάδα που εφαρμόζεται σε **υποβαθμισμένες** περιοχές



**Διαδημοτική ΟΧΕ/ΒΑΑ** Συναντίληψη Δικτυώσεις Συνέργειες



**Συγκρότηση του ΕΦΔ** από Στελέχη των Δήμων-Εταίρων (συμβολή στη “δέσμευση” των Δημοτικών Αρχών, εμπέδωση της “ιδιοκτησίας” του Χωρικού Σχεδιασμού)



**Διαβούλευση** κατά την ενεργοποίηση της ΟΧΕ/ΒΑΑ και **Σχέδια Δράσης** από τους Δήμους-Εταίρους



**Εταιρική Σχέση**

- Διαβούλευση κατά τον Σχεδιασμό
- Συνεχιζόμενη Διαβούλευση κατά την υλοποίηση
- Θεματικές Ομάδες Εργασίας (Θ.Ο.Ε.)

# Χρονοδιάγραμμα Ενεργοποίησης

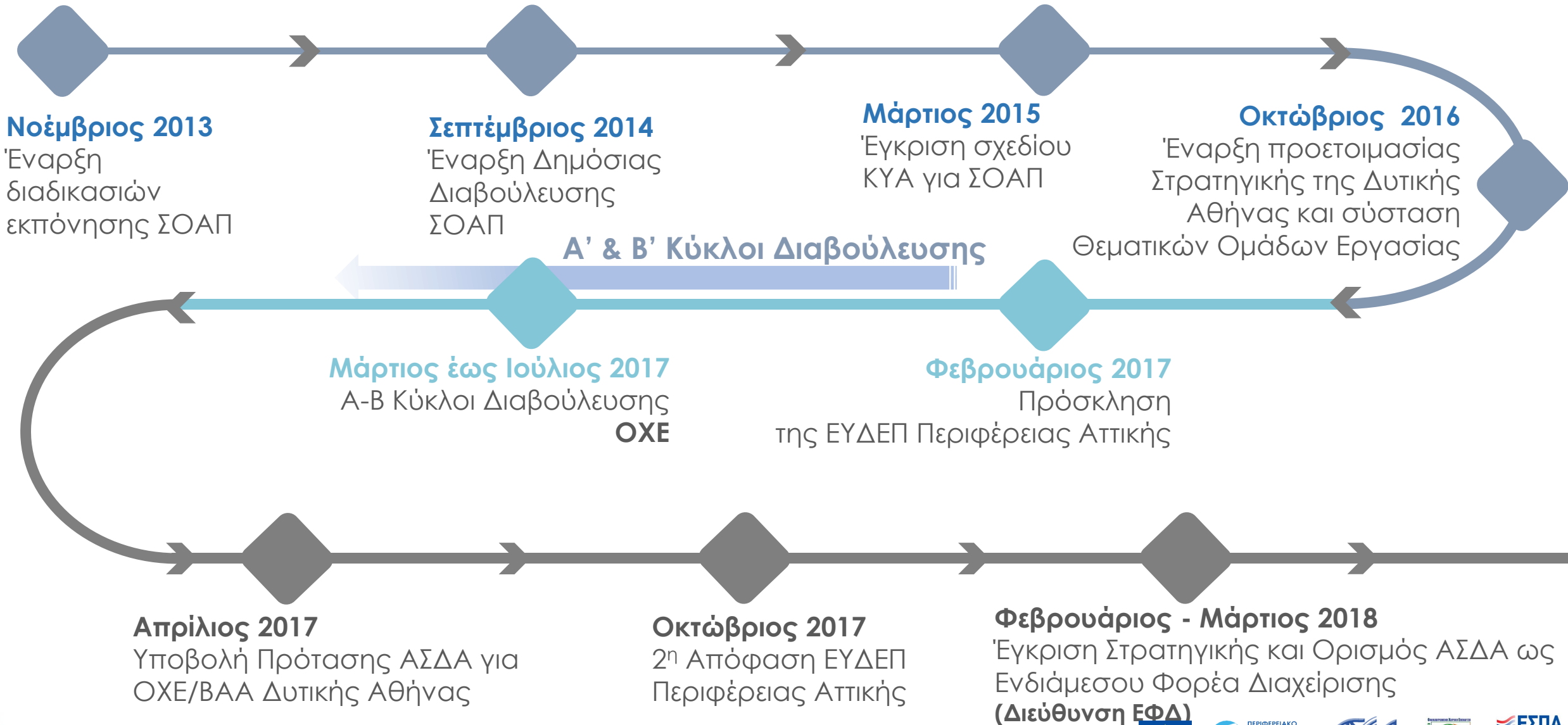



# Χρονοδιάγραμμα Ενεργοποίησης



# Ευχαριστούμε



<https://efd.asda.gr/>  
e mail: [defd@asda.gr](mailto:defd@asda.gr)



Ευρωπαϊκή Ένωση  
Ευρωπαϊκό Ταμείο Ανάπτυξης  
και Επένδυσης



ΠΕΡΙΦΕΡΕΙΑΚΟ  
ΕΠΙΧΕΙΡΗΣΙΑΚΟ  
ΠΡΟΓΡΑΜΜΑ  
ΑΤΤΙΚΗΣ



ΠΕΡΙΦΕΡΕΙΑΚΟ ΠΡΟΓΡΑΜΜΑ  
ΑΤΤΙΚΗΣ  
ΑΣΔΑ



ΕΣΠΑ  
2014-2020  
ανάπτυξη - εργασία - αλληλεγγύη